terra panoramica
BOURG-EN-LAVAUX

LOT 2 1'875'000 CHF

SURFACE VENTE	159.50M²
SURFACE APPT	135.53M²
SURFACE TERRASSE	71.92M²

DESCRIPTION

Appartements spacieux et modernes répartis sur deux niveaux avec des espaces jour et nuit bien distincts.
La partie habitable, au 1er niveau, offre un grand séjour lumineux munis de larges baies vitrées donnant accès à une vaste terrasse qui vous permettra de bénéficier d' une vue « PANORAMICA » sur le Léman et les montagnes.
La cuisine, ouverte, sera équipée d'appareils électroménagers haut de gamme et de finitions élégantes à choix avec des budgets généreux. Un WC visiteur complète cet étage.
La partie nuit, au niveau supérieur, est composée de 3 chambres à coucher confortables dont une suite parentale avec dressing et salle de douche privative. Une seconde salle de bain sera également disponible à ce niveau.

REZ

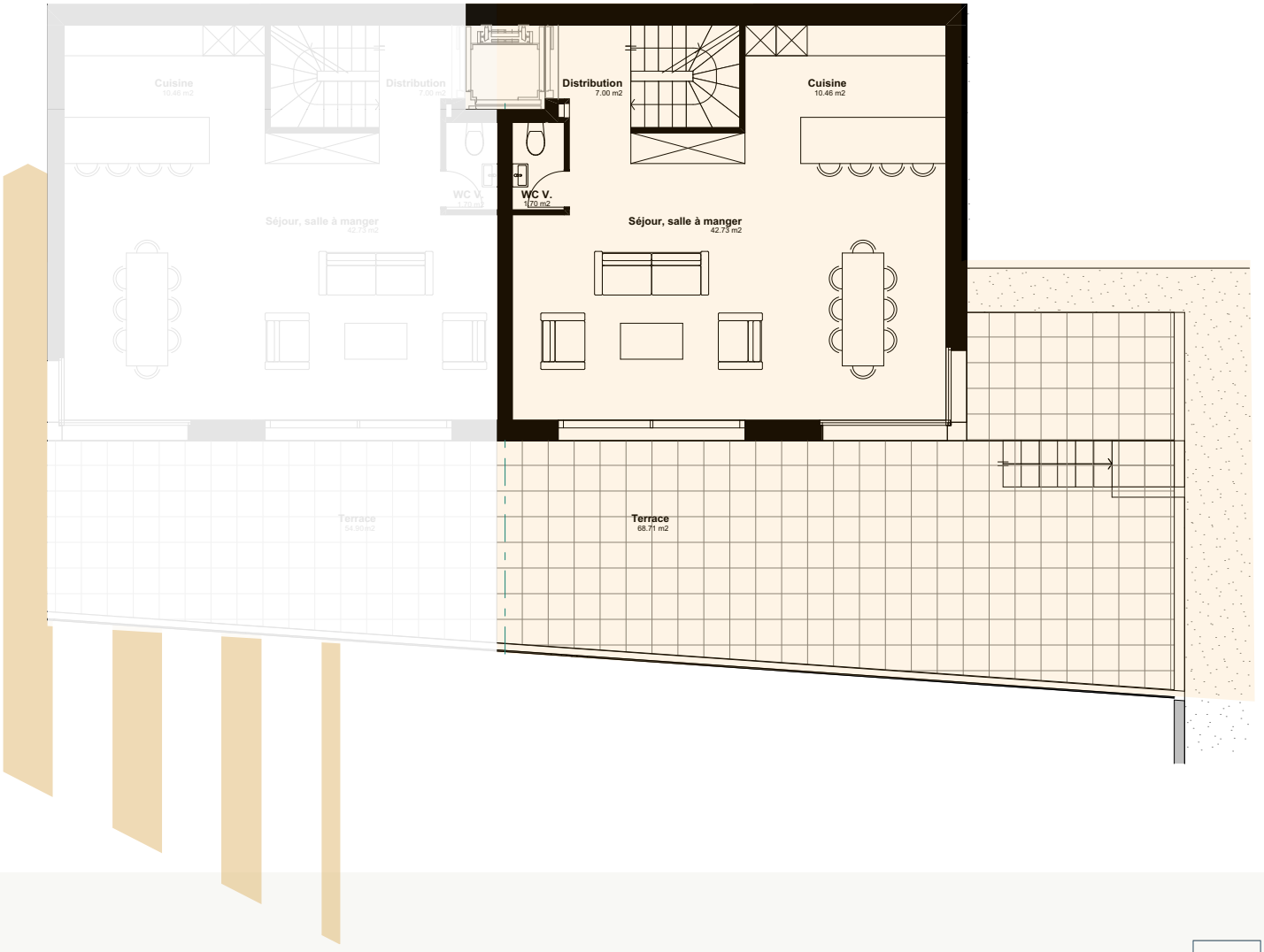

WWW.TERRA-PANORAMICA.CH

FLAA architectes associés

IMMO CONSULTING
LA SOLUTION IMMOBILIÈRE

ÉTAGE

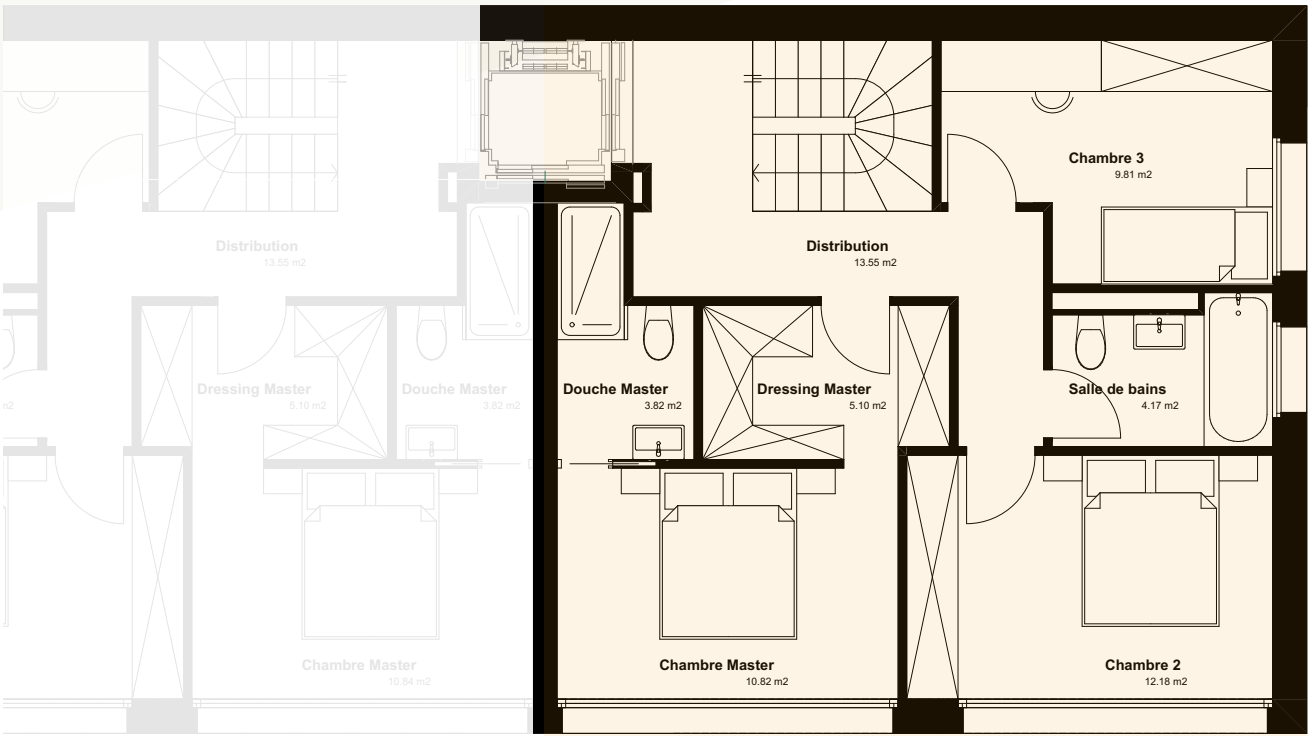
Distribution
13.55 m2
Dressing Master
5.10 m2
Douche Master
3.82 m2
Chambre Master
10.84 m2
Chambre 3
9.81 m2
Distribution
13.55 m2
Douche Master
3.82 m2
Dressing Master
5.10 m2
Salle de bains
4.17 m2
Chambre Master
10.82 m2
Chambre 2
12.18 m2

CAVE

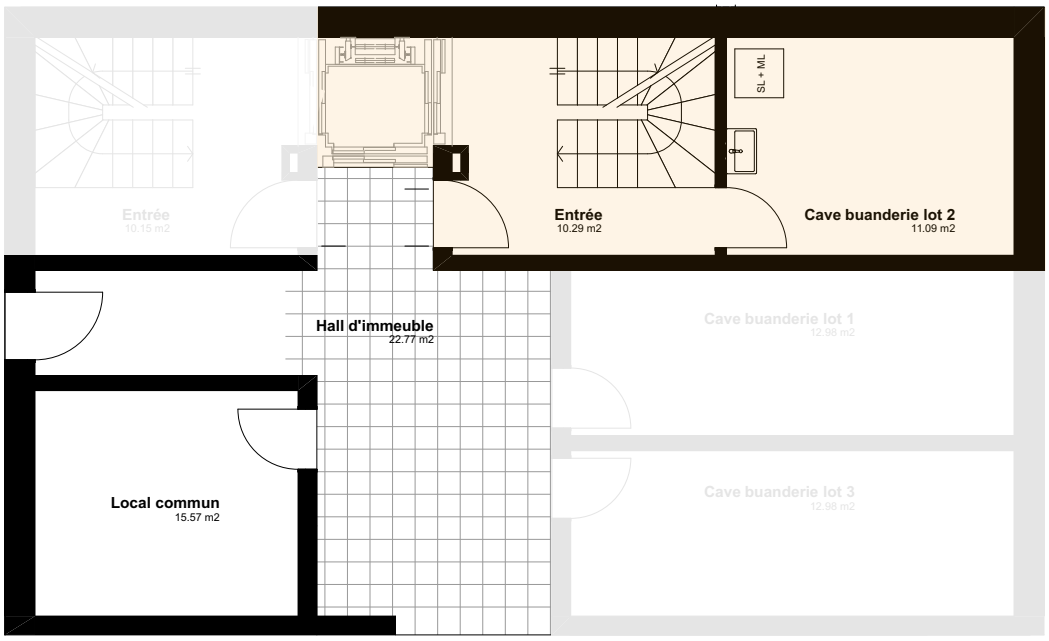
Entrée
10.15 m2
SL + ML
Entrée
10.29 m2
Cave buanderie lot 2
11.09 m2
Hall d'immeuble
22.77 m2
Cave buanderie lot 1
12.98 m2
Local commun
15.57 m2
Cave buanderie lot 3
12.98 m2